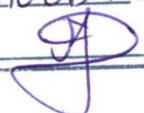

Cambé, 03 de junho de 2024

Ofício nº 486/2024 - GP

Exmo. Sr. Dr.
Leonildo Aparecido Julião
Presidente
Câmara de Vereadores
Cambé - PR

	Câmara Municipal de Cambé Estado do Paraná
PROTOCOLO Nº	259,27
Recebido em:	19/06/24 14:30
Protocolista	

Prezado Senhor,

Cumprimentando-o, cordialmente, em atenção ao **Pedido de Informação 05/2024** formulado pelo Vereador Igor Mateus Gomes dos Santos, onde solicita esclarecimentos sobre manutenções prediais, reformas e construções de Escolas e CMEIS no Município.

Vimos encaminhar resposta (CI 941/2024) da Secretaria de Educação com as informações pertinentes sobre o solicitado.

Sendo o que tínhamos para o momento, colocamo-nos à disposição para esclarecimentos que se fizerem necessários.

Aproveitamos a oportunidade para reiterar protestos de elevada estima e consideração.

Respeitosamente,

Conrado Ângelo Scheller

Prefeito Municipal

(assinado digitalmente)

Assinado eletronicamente por:

* CONRADO ANGELO SCHELLER (***.130.919-**)

em 18/06/2024 16:59:26 com assinatura qualificada (ICP-Brasil)

Este documento é cópia do original assinado eletronicamente.

Para obter o original utilize o código QR abaixo ou acesse o endereço:

<https://cambe-e2.ciga.sc.gov.br/#/documento/d015c897-c93d-468b-8ab7-a4f84a9eeef2>

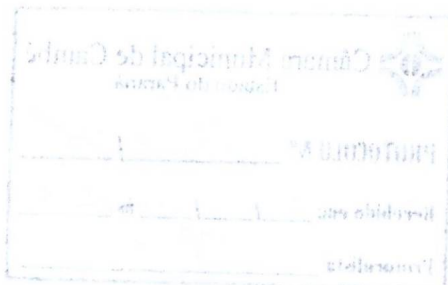



Prefeitura Municipal de Cambé

Secretaria Municipal de Educação e Cultura

Cambé, 04 de junho de 2024.

COMUNICAÇÃO INTERNA Nº 941/2023

DE: SECRETARIA MUNICIPAL DE EDUCAÇÃO E CULTURA
PARA: SECRETARIA MUNICIPAL DE GOVERNO
A/C: TATIANE BORGES TEOTONIO

Assunto: Pedido de Informação nº 05/2024

Prezada Senhora,

A Secretaria Municipal de Educação e Cultura, que atualmente conta com 44 unidades de ensino em nosso município e que assume diariamente o compromisso de proporcionar um ensino de excelência aos mais de 10 mil alunos da rede, vem por meio deste documento prestar esclarecimentos acerca do pedido de informação nº 05/2024 formulado pelo vereador Igor Mateus Gomes.

Diante do exposto no referido pedido, esclarecemos que as escolas e CMEI's do município realizam suas solicitações de demandas como as de manutenção predial através do Sistema de Solicitações e-Educação.

A partir das solicitações realizadas pelos gestores das unidades, o setor de manutenção predial organiza diariamente sua equipe para visitas classificando-as de acordo com a urgência do pedido. Atualmente a Secretaria dispõe de um pedreiro e um eletricista para realização de pequenas manutenções. Manutenções preventivas e corretivas de médio e grande porte, são executadas com a empresa Operattus Construções Civis Eireli-ME, através do Contrato 284/2022-PMC.

Sabendo-se que manutenção predial desempenha um papel crucial na preservação do patrimônio público e no fornecimento de condições adequadas para o aprendizado e desenvolvimento dos alunos, a Secretaria de Educação, através do contrato acima citado, investiu durante o ano de 2023 o valor de R\$ 1.121.682,60 e em 2024, até o momento, aproximadamente R\$ 885.913,00, em todas as unidades escolares.



Prefeitura Municipal de Cambé

Secretaria Municipal de Educação e Cultura

Para o ano de 2024 ainda estão previstas a reforma do CMEI Pasquina Romagnolo Jacomel, Escola Municipal Hilda Soares, Escola Municipal Profª Izaura Ferreira Neves, início da construção da Escola Municipal Jd. Santa Isabel e do CMEI no Jd. Ana Rosa, além de pequenas reformas em outras unidades.

Para além das manutenções realizadas pela Secretaria Municipal de Educação, as unidades de ensino, de acordo com o Estatuto da Associação de Pais, Mestres e Funcionários - APMFs, planejam suas ações e investimentos através de promoções e a partir do recurso advindo do Governo Federal: PDDE - Programa Dinheiro Direto na Escola. A prefeitura não repassa nenhum recurso público municipal diretamente para as APMFs.

Os recursos municipais são investidos todos os anos, além dos 25% exigidos em lei, nas 44 unidades escolares.

Colocamo-nos à disposição para maiores esclarecimentos.

Atenciosamente,

Lilian M. Basso Lopes
Diretora Dep.Administrativo

Estela Camata
Secretária Municipal de Educação e Cultura



Prefeitura Municipal de Cambé

Secretaria Municipal de Educação e Cultura

ANEXOS MANUTENÇÕES CONCLUÍDAS



Prefeitura Municipal de Cambé

Secretaria Municipal de Educação e Cultura

- CMEI BEATO ANTONIO FREDERICO OZANAN
- Troca de revestimento cerâmico em todo CMEI - 2023



Prefeitura Municipal de Cambé

Secretaria Municipal de Educação e Cultura

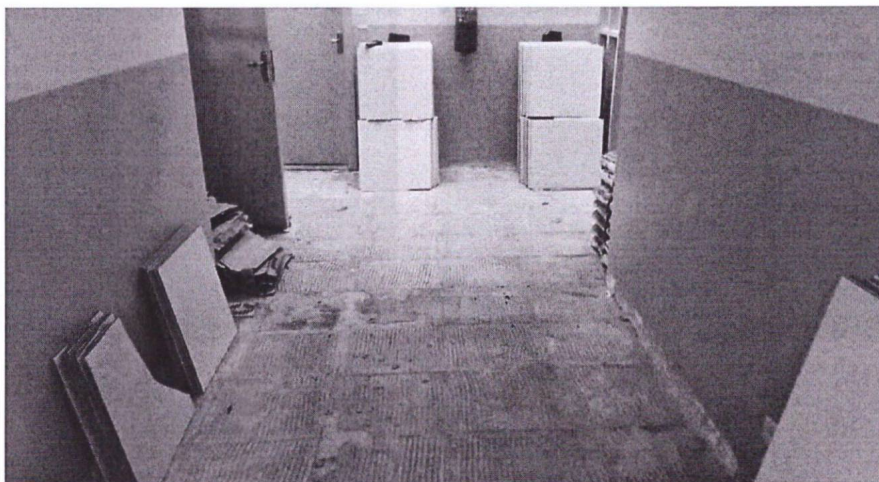
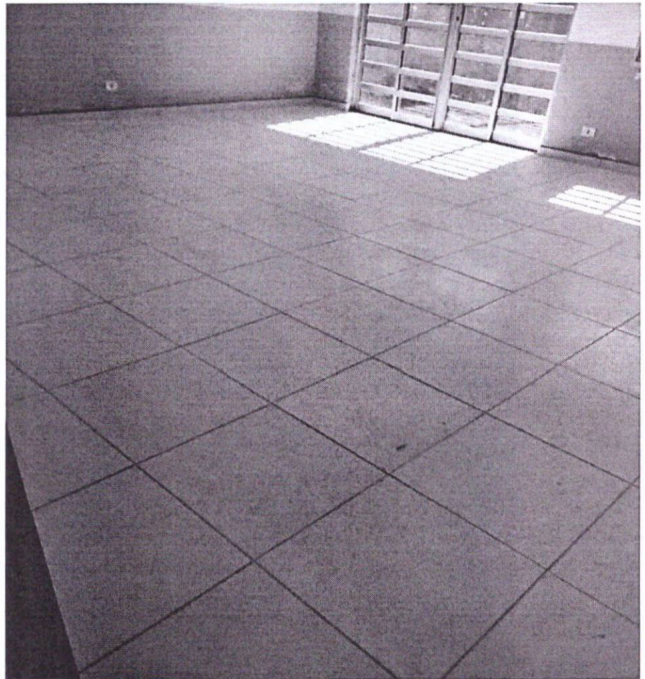
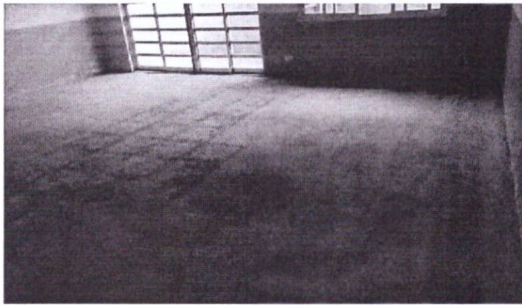
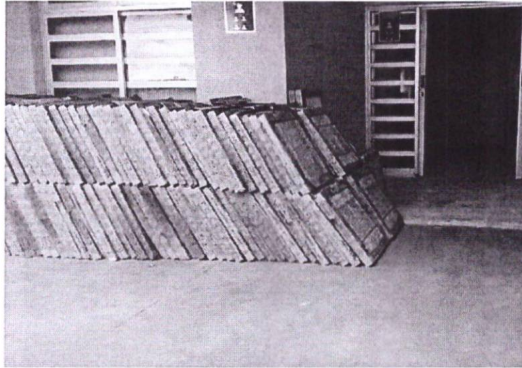

Assinado eletronicamente por LILIAN MARIA BASSO LOPES, ESTELA DE FATIMA CAMATA LOPES MENDONCA.
Este documento é cópia do original, para obtê-lo acesse <https://cambe-e2.ciga.sc.gov.br/#/documento/6b16efac-9f59-49a7-9d58-4043ccc7cad2>.

- CMEI IRMÃ DULCE
- Manutenção corretiva em banheiros - 2023

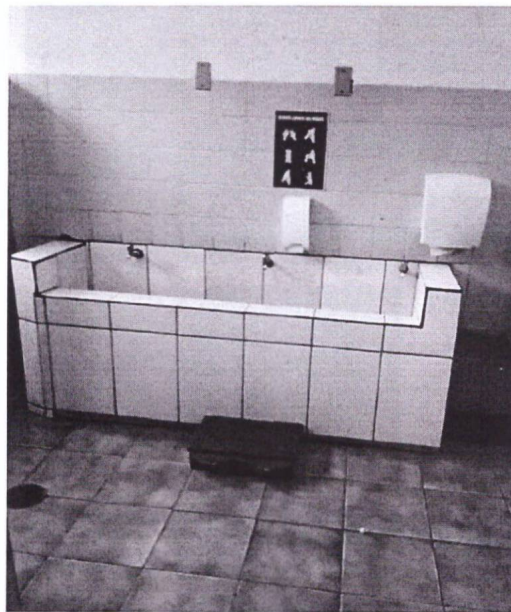
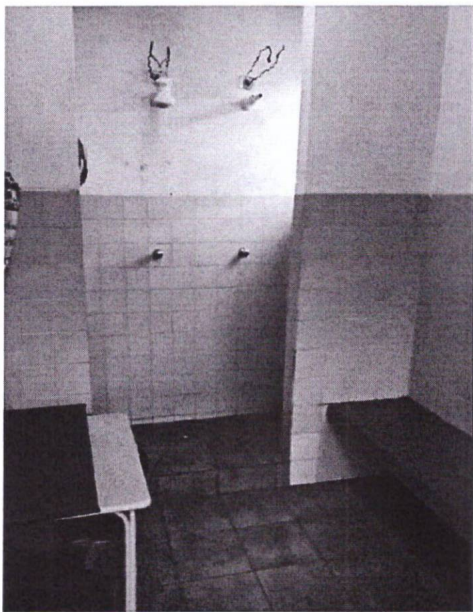



Cambé
UM GOVERNO PARA TODOS

Prefeitura Municipal de Cambé

Secretaria Municipal de Educação e Cultura

- CMEI IRMÃ DULCE

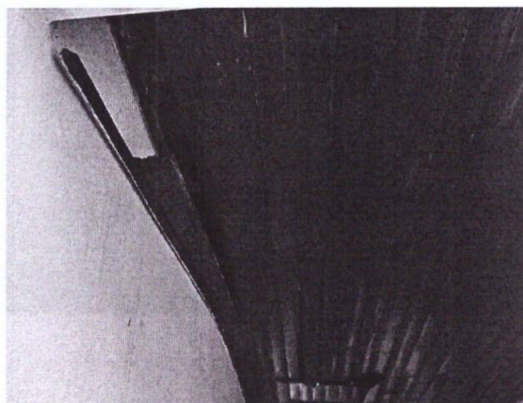
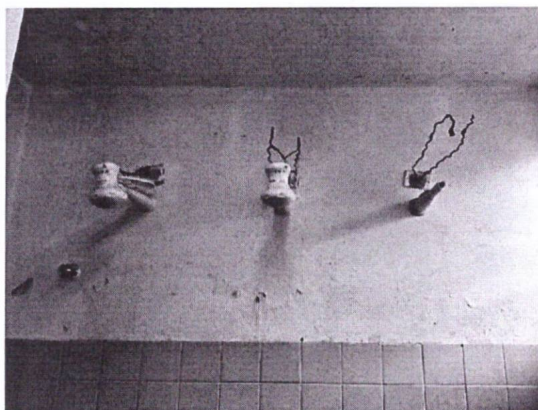
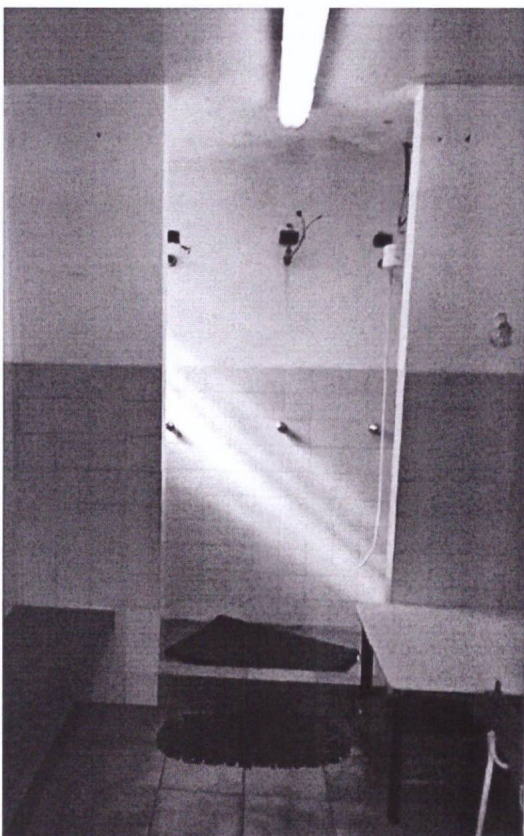
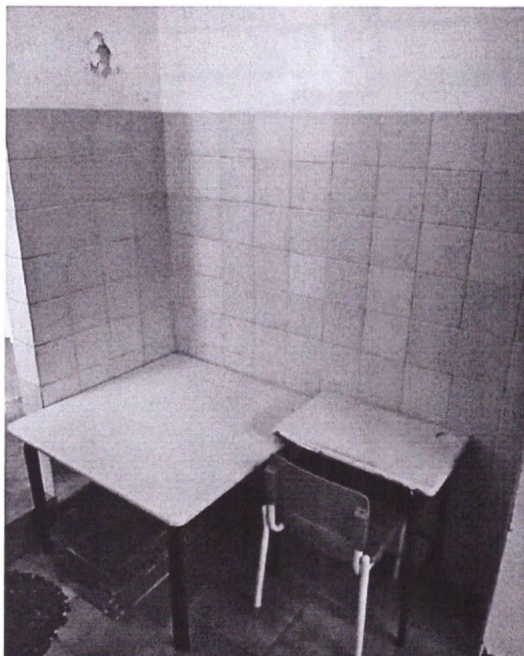

Assinado eletronicamente por LILIAN MARIA BASSO LOPES. ESTELA DE FATIMA CAMATA LOPES MENDONÇA.
Este documento é cópia do original, para obtê-lo acesse <https://cambe-e2.ciga.sc.gov.br/#/documento/6b16efac-9f59-49a7-9d58-4043ccc7cad2>.



Prefeitura Municipal de Cambé

Secretaria Municipal de Educação e Cultura

- CMEI IRMÃ DULCE

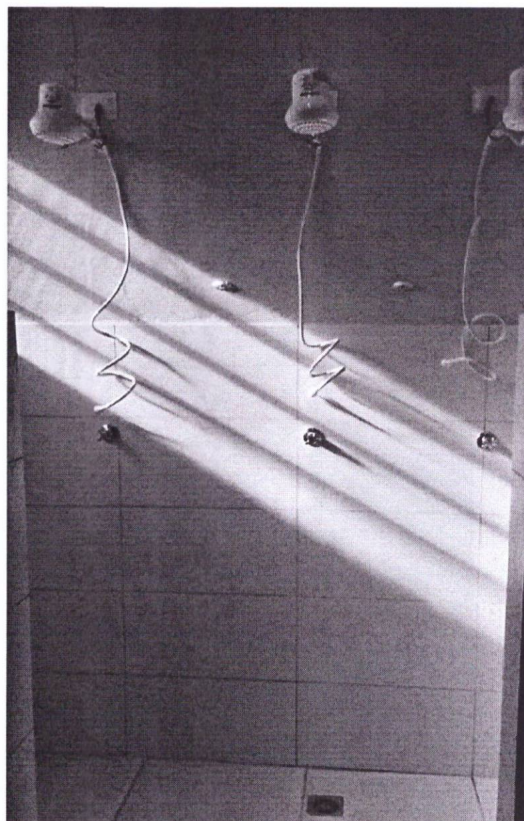
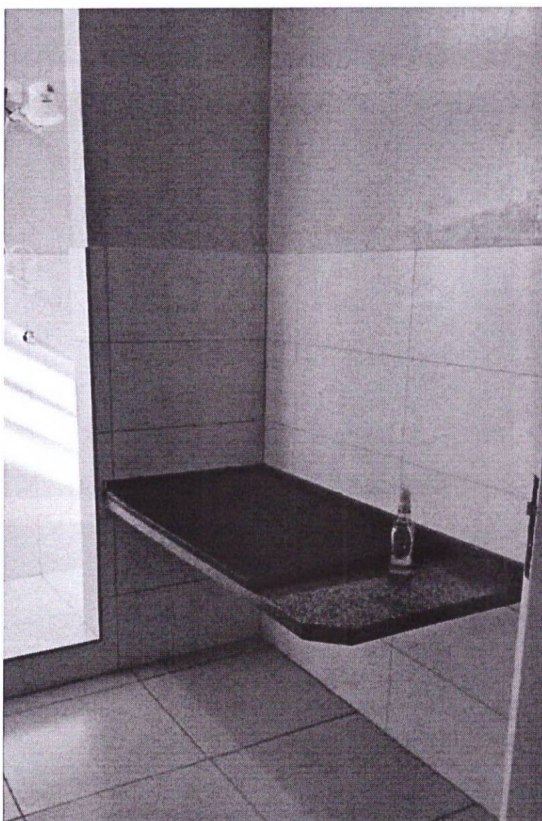

Assinado eletronicamente por LILIAN MARIA BASSO LOPES, ESTELA DE FATIMA CAMATA LOPES MENDONÇA.
Este documento é cópia do original, para obtê-lo acesse <https://cambe-e2.ciga.sc.gov.br/#/documento/6b16efac-9f59-49a7-9d58-4043ccc7cad2>.

- CMEI IRMÃ DULCE

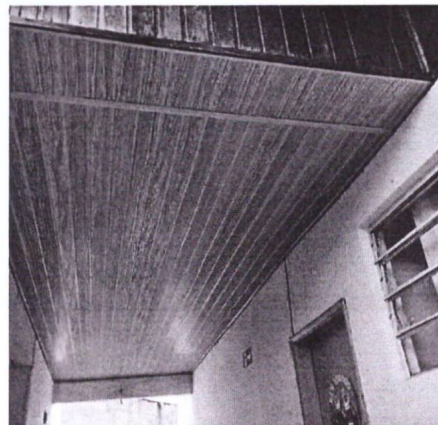
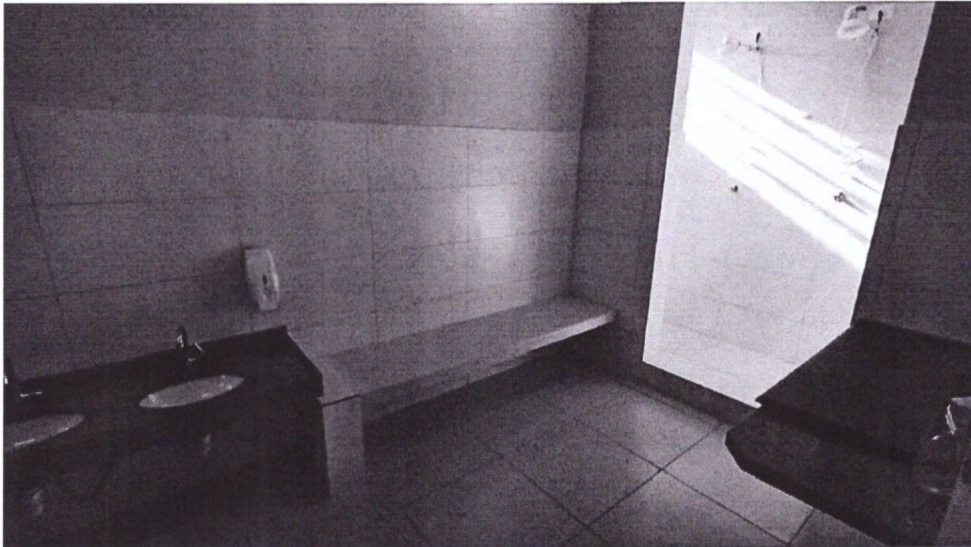



Prefeitura Municipal de Cambé

Secretaria Municipal de Educação e Cultura

- CMEI MUNHOZ ZERBETTO
- Manutenção corretiva do piso externo

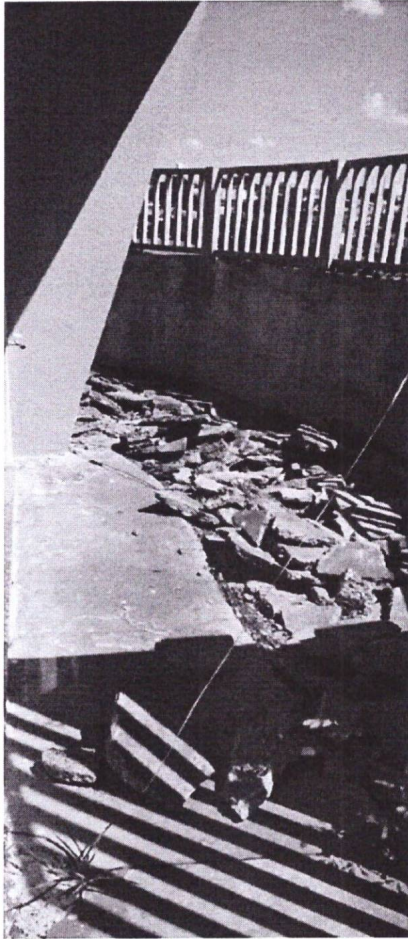

Assinado eletronicamente por LILIAN MARIA BASSO LOPES, ESTELA DE FATIMA CAMATA LOPES MENDONÇA.
Este documento é cópia do original, para obtê-lo acesse <https://cambe-e2.ciga.sc.gov.br/#/documento/6b16efac-9f59-49a7-9d58-4043ccc7cad2>.



Prefeitura Municipal de Cambé

Secretaria Municipal de Educação e Cultura

- CMEI MUNHOZ ZERBETTO
- Pintura Externa 2023

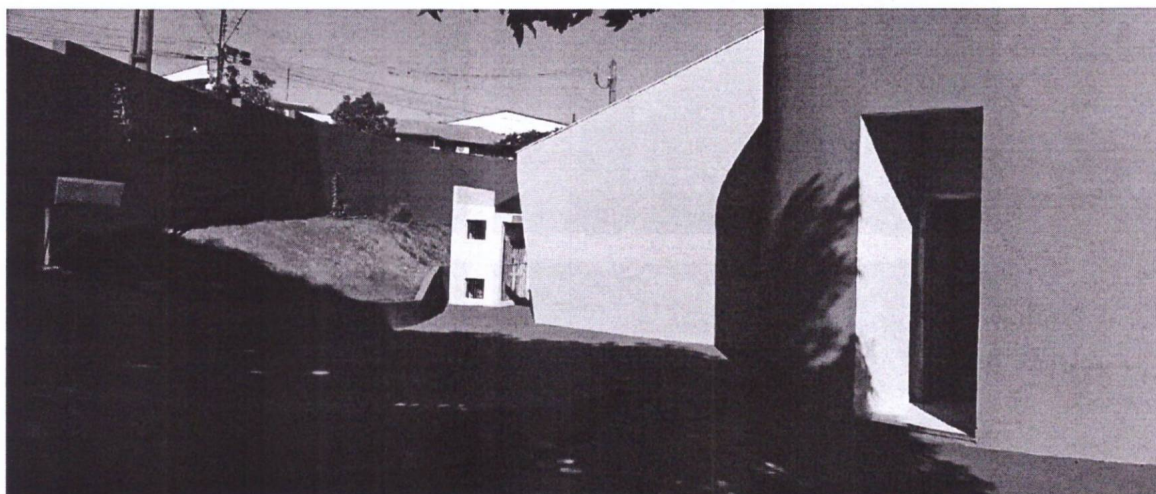
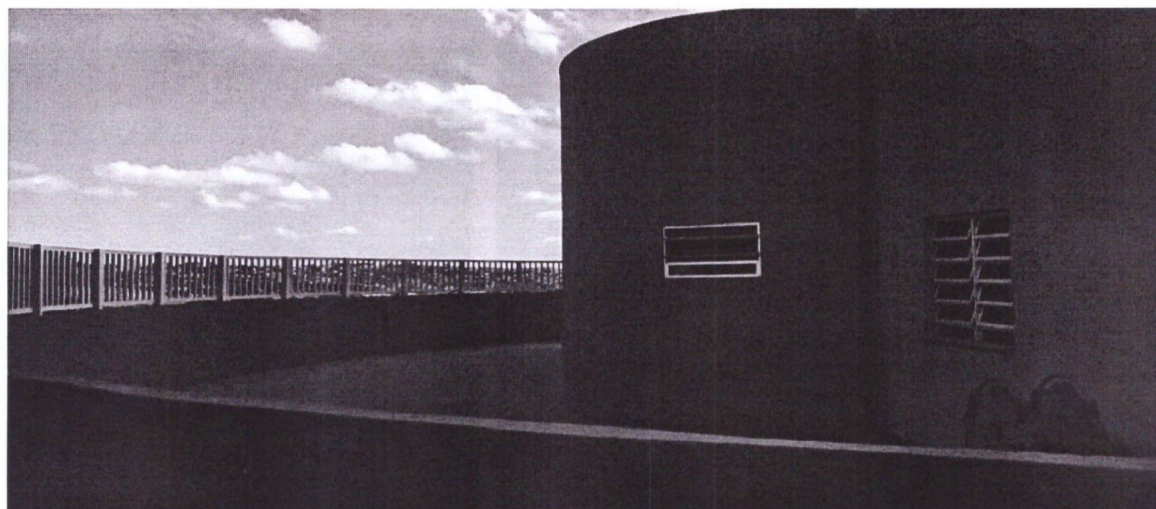

Assinado eletronicamente por LILIAN MARIA BASSO LOPES, ESTELA DE FATIMA CAMATA LOPES MENDONCA
Este documento é cópia do original, para obtê-lo acesse <https://cambe-e2.ciga.sc.gov.br/#!/documento/6b16efac-9f59-49a7-9d58-4043ccc7cad2>.

- **CMEI MARIA MAGDALENA CARVALHO CORREIA - 2023**
- **Manutenção corretiva de telhado**

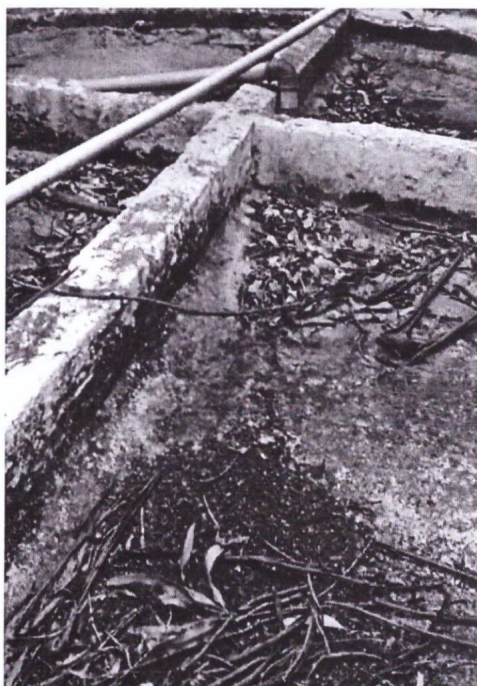



Prefeitura Municipal de Cambé

Secretaria Municipal de Educação e Cultura

- CMEI MARIA MAGDALENA CARVALHO CORREIA

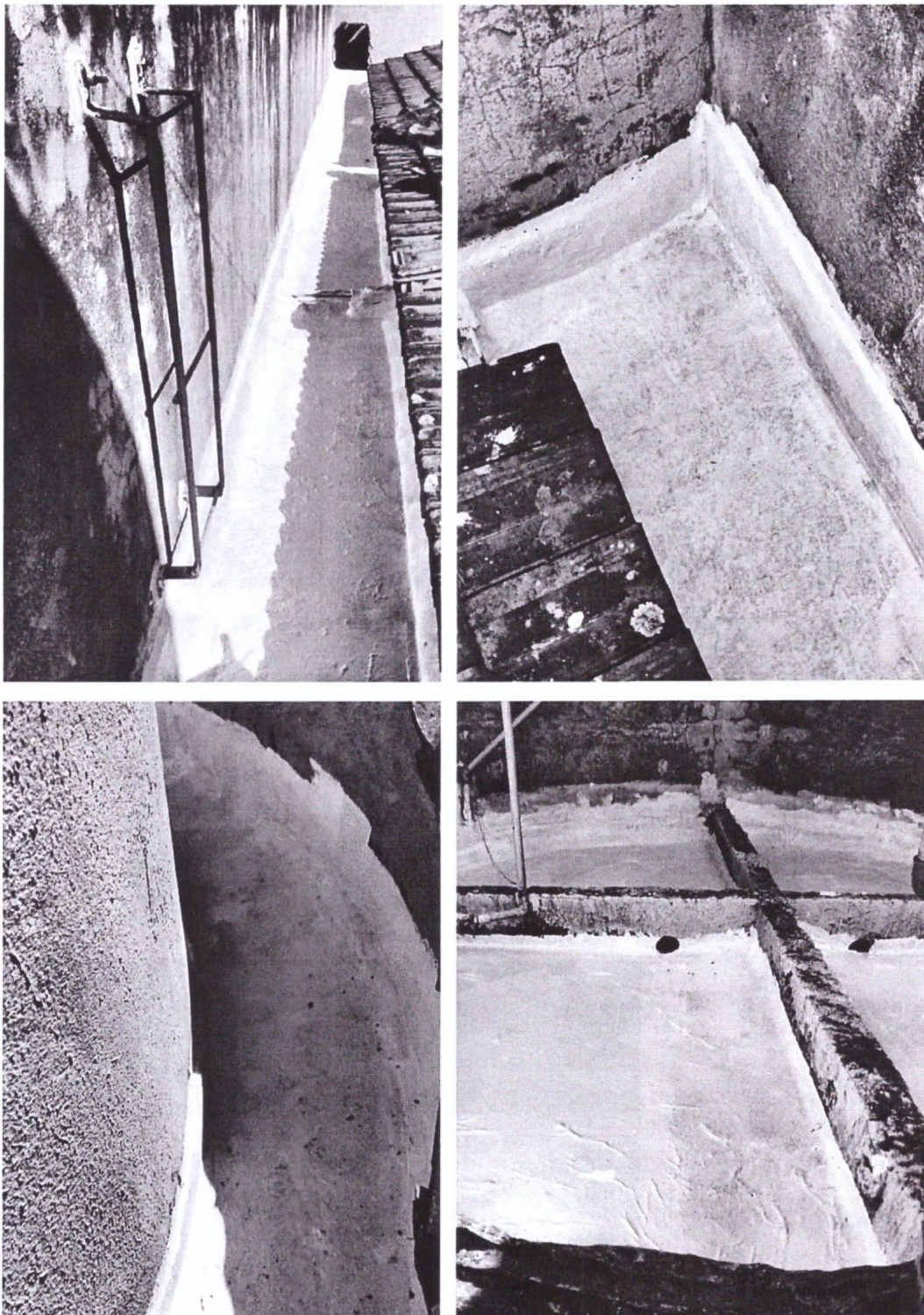

Assinado eletronicamente por LILIAN MARIA BASSO LOPES. ESTELA DE FATIMA CAMATA LOPES MENDONÇA.
Este documento é cópia do original, para obtê-lo acesse <https://cambe-e2.ciga.sc.gov.br/#/documento/6b16efac-9f59-49a7-9d58-4043ccc7cad2>.



Prefeitura Municipal de Cambé

Secretaria Municipal de Educação e Cultura

- **CMEI MARIA MAGDALENA CARVALHO CORREIA**
- Manutenção do muro (Programa Blindagem - Cambé Mais Segura) - 2024

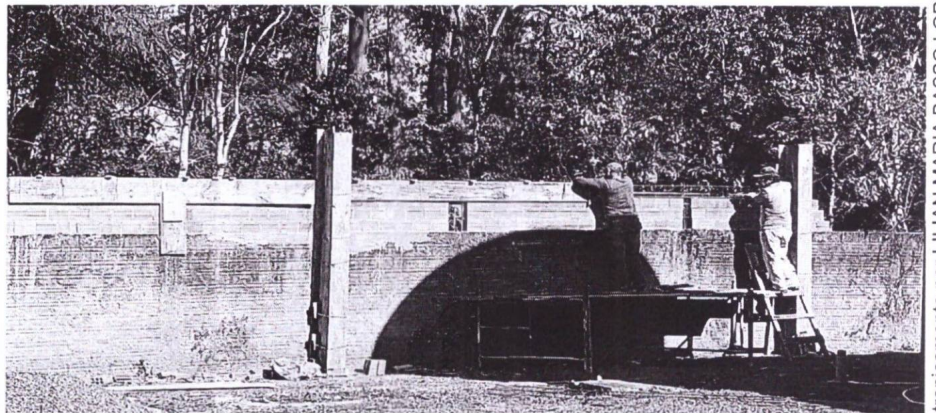

Assinado eletronicamente por LILIAN MARIA BASSO LOPES, ESTELA DE FATIMA CAMATA LOPES MENDONÇA.
Este documento é cópia do original, para obtê-lo acesse <https://cambe-e2.ciga.sc.gov.br/#/documento/6b16efac-9f59-49a7-9d58-4043ccc7cad2>.



Prefeitura Municipal de Cambé

Secretaria Municipal de Educação e Cultura

- CMEI MARIA MAGDALENA CARVALHO CORREIA

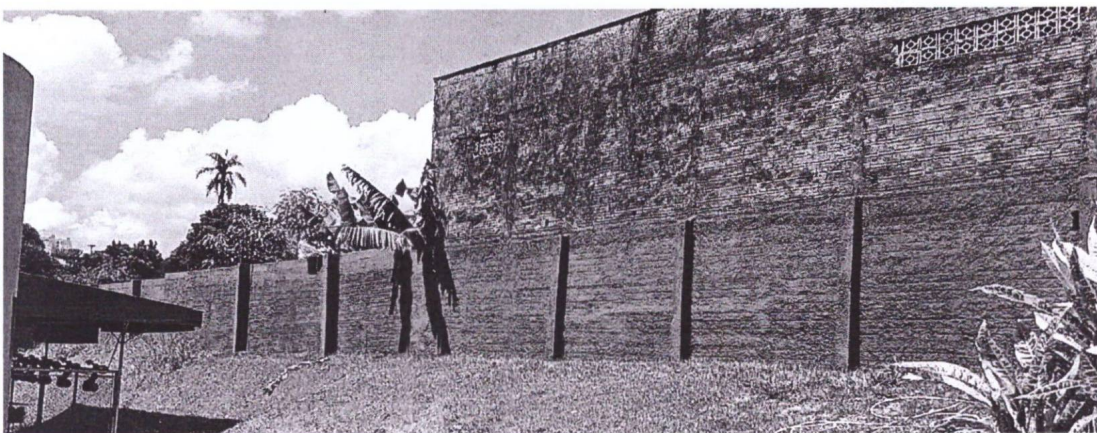
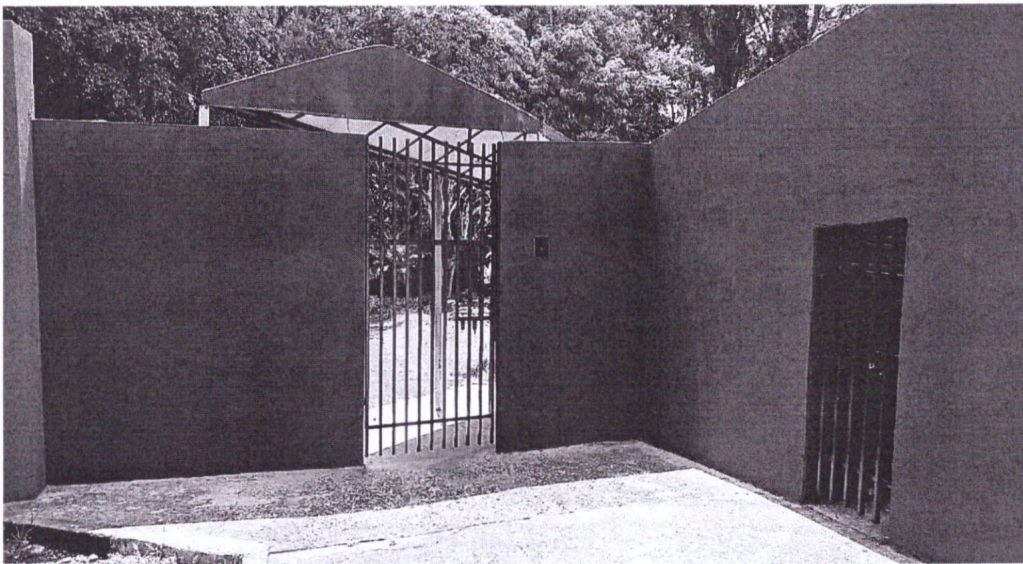

Assinado eletronicamente por LILIAN MARIA BASSO LOPES, ESTELA DE FATIMA CAMATA LOPES MENDONÇA.
Este documento é cópia do original, para obtê-lo acesse <https://cambe-e2.ciga.sc.gov.br/#/documento/6b16efac-9f59-49a7-9d58-4043ccc7cad2>.

- **EM CECÍLIA MEIRELES**
- Abertura de um novo portão de acesso possibilitando a entrada de caminhões para realização de poda de árvores internas - 2023

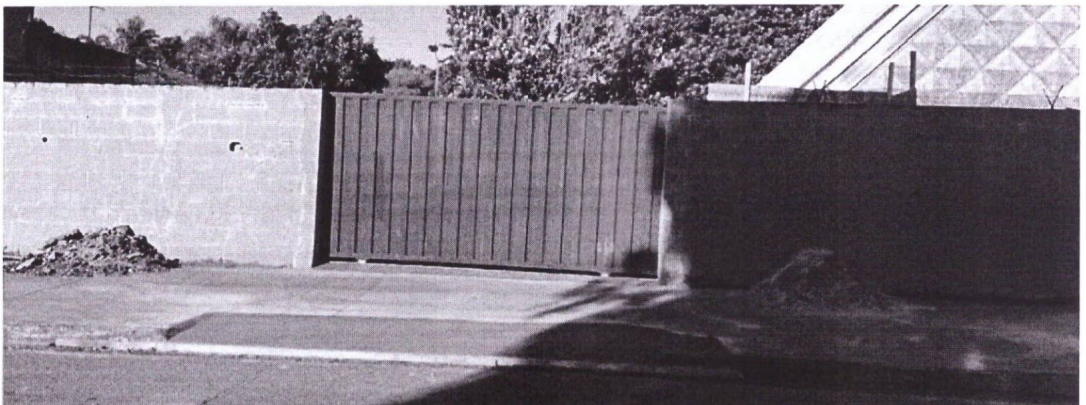
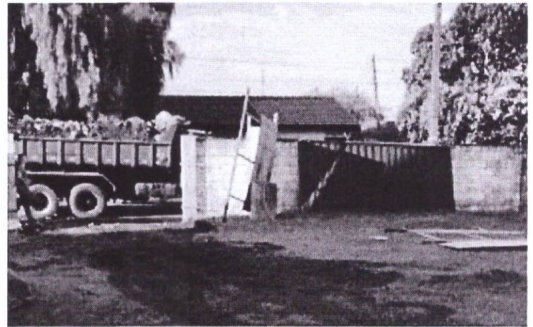
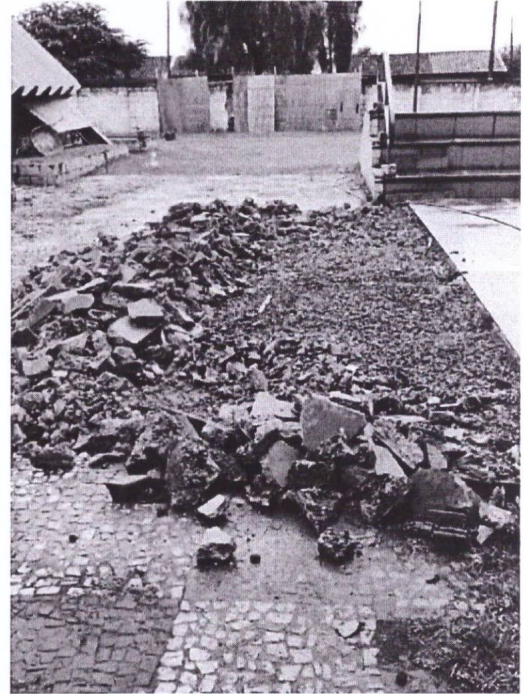



Prefeitura Municipal de Cambé

Secretaria Municipal de Educação e Cultura

- E.M PADRE SYMPHORIANO KOPF - 2023
- Manutenção elétrica com instalação de iluminação externa para atendimento aos alunos da EJA



Assinado eletronicamente por LILIAN MARIA BASSO LOPES. ESTELA DE FATIMA CAMATA LOPES MENDONCA.
Este documento é cópia do original, para obtê-lo acesse <https://cambe-e2.ciga.sc.gov.br/#/documento/6b16efac-9f59-49a7-9d58-4043ccc7cad2>.



Prefeitura Municipal de Cambé

Secretaria Municipal de Educação e Cultura

- CMEI NELSON FLORÊNCIO PIZAIA - 2023
- Regularização do piso da quadra



Assinado eletronicamente por LILIAN MARIA BASSO LOPES, ESTELA DE FATIMA CAMATA LOPES MENDONÇA.
Este documento é cópia do original, para obtê-lo acesse <https://cambe-e2.ciga.sc.gov.br/#/documento/6b16efac-9f59-49a7-9d58-4043ccc7cad2>.



Prefeitura Municipal de Cambé

Cambé
UM GOVERNO PARA TODOS

Secretaria Municipal de Educação e Cultura

- CMEI NELSON FLORÊNCIO PIZAIA - 2023
- Muro (Programa Blindagem - Cambé Mais Segura)

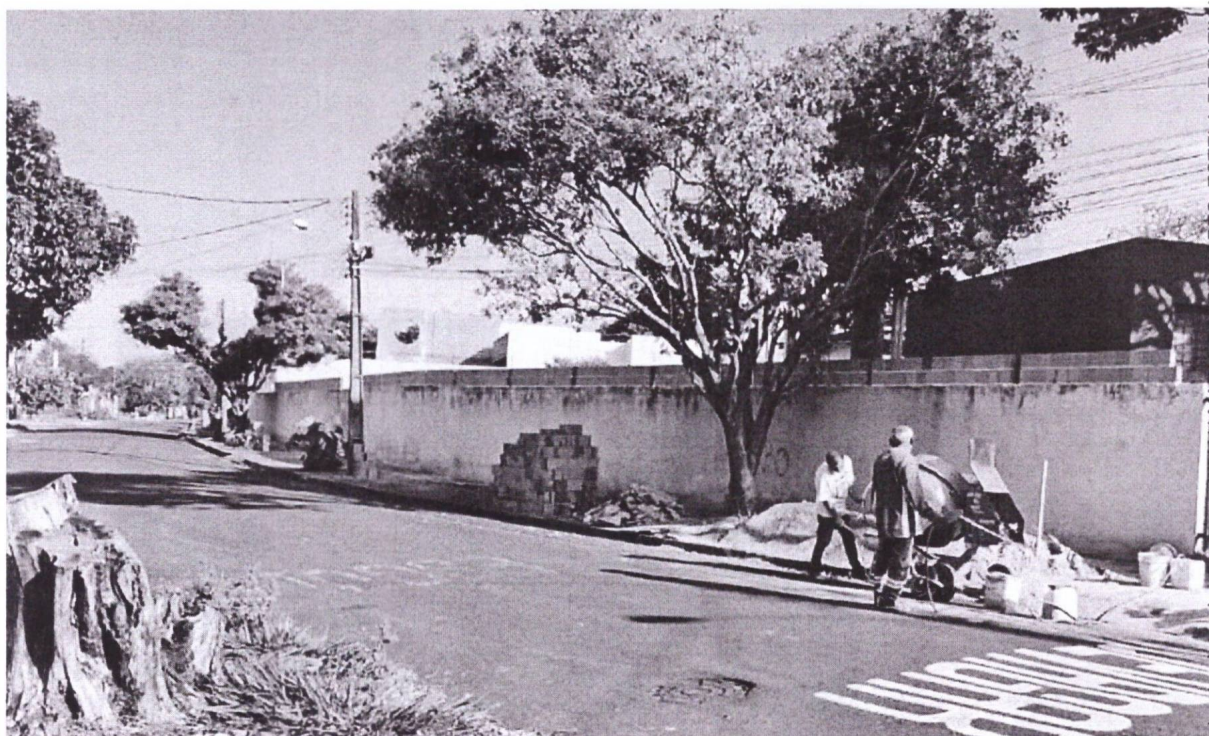

Assinado eletronicamente por LITANY MARINA BRUNO LOPES, ESTELA DE FATIMA CAMATA LOPES MEN DONOZI;
Este documento é cópia do original, para obtê-lo acesse <https://cambe-e2.ciga.sc.gov.br/#/documento/6b16efac-9f59-49a7-9d58-4043ccc7caq2>.



Prefeitura Municipal de Cambé

Secretaria Municipal de Educação e Cultura

- CMEI PREFEITO EUSTÁCHIO SELLMANN - 2023
- Regularização do piso de concreto para instalação da base modular e Play Ground

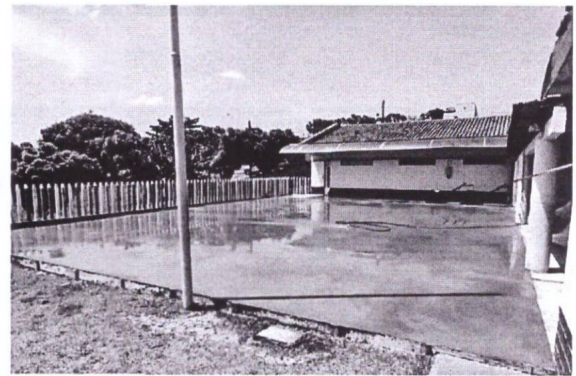

Assinado eletronicamente por LILIAN MARIA BASSO LOPES, ESTELA DE FATIMA CAMATA LOPES MENDONÇA.
Este documento é cópia do original, para obtê-lo acesse <https://cambe-e2.ciga.sc.gov.br/#/documento/6b16efac-9f59-49a7-9d58-4043ccc7cad2>.

- **CMEI WALDOMIRO MOREIRA GOMES - 2023**
- Regularização do piso de concreto para instalação da base modular e Play Ground
- Valeta de escoamento de água

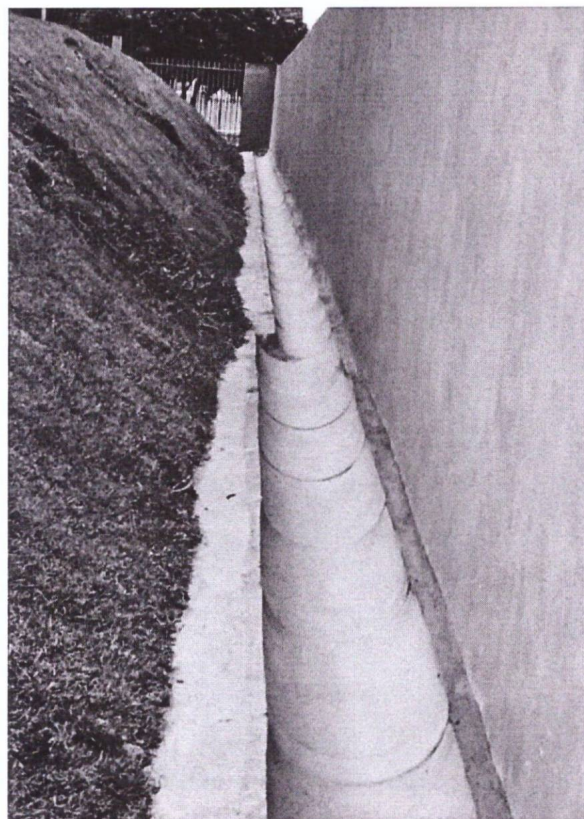



Prefeitura Municipal de Cambé

Secretaria Municipal de Educação e Cultura

- CMEI ANTÔNIO DE OLIVEIRA GERALDO - 2023
- Substituição de luminárias por lâmpadas LED
- Muro (Programa Blindagem - Cambé Mais Segura)

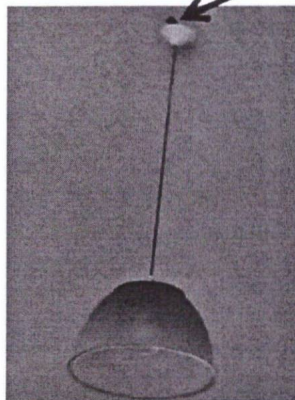
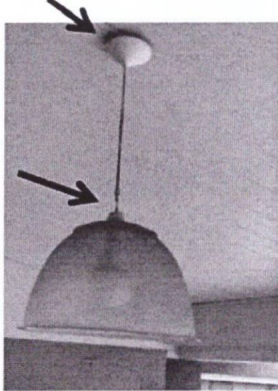
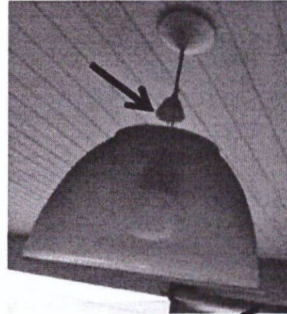
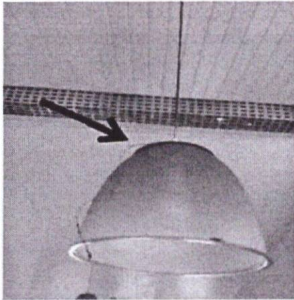

Assinado eletronicamente por LILIAN MARIA BASSO LOPES, ESTELA DE FATIMA CAMATA LOPES MENDONÇA.
Este documento é cópia do original, para obtê-lo acesse <https://cambe-e2.ciga.sc.gov.br/#/documento/6b16efac-9f59-49a7-9d58-4043ccc7cad2>.



Prefeitura Municipal de Cambé

Secretaria Municipal de Educação e Cultura

- CMEI ANTÔNIO DE OLIVEIRA GERALDO - 2023

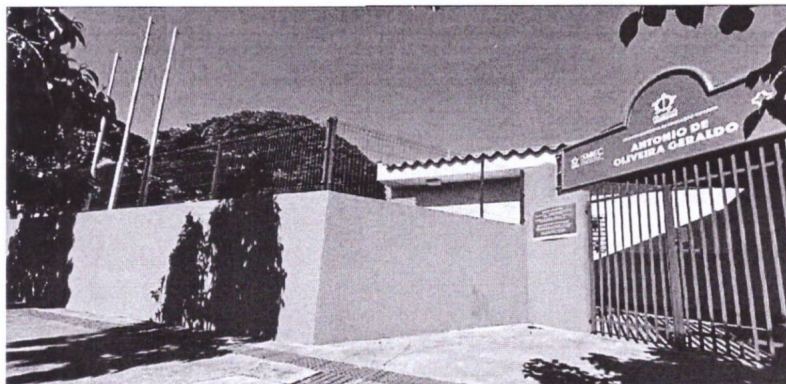
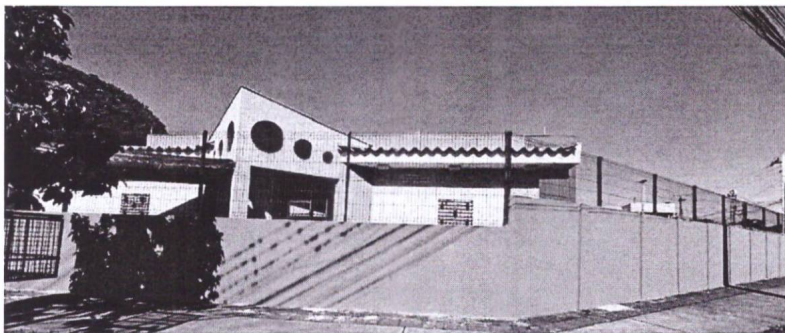
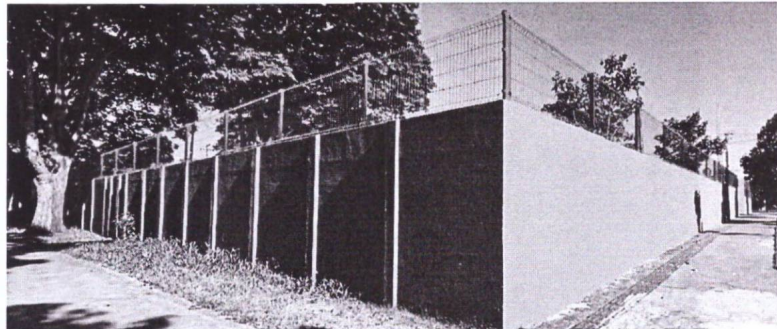

Assinado eletronicamente por LILIAN MARIA BASSO LOPES, ESTELA DE FATIMA CAMATA LOPES MENDONCA
Este documento é cópia do original, para obtê-lo acesse <https://cambe-e2.ciga.sc.gov.br/#/documento/6b16efac-9f59-49a7-9d58-4043ccc7cad2>.



Prefeitura Municipal de Cambé

Secretaria Municipal de Educação e Cultura

- CMEI DR. DAISAKU IKEDA - 2023
- Muro (Programa Blindagem - Cambé Mais Segura)

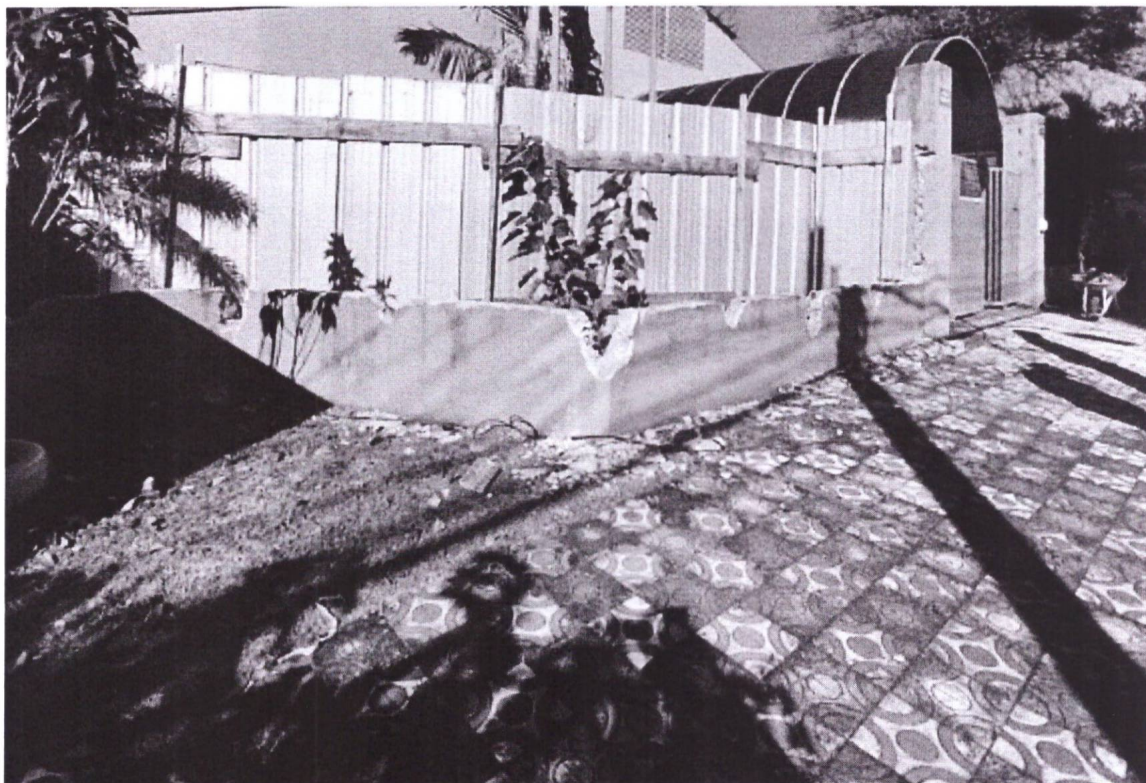

Assinado eletronicamente por LILIAN MARIA BASSO LOPES, ESTELA DE FATIMA CAMATA LOPES MENDONÇA.
Este documento é cópia do original, para obtê-lo acesse <https://cambe-e2.ciga.sc.gov.br/#/documento/6b16efac-9f59-49a7-9d58-4043ccc7cad2>.



Prefeitura Municipal de Cambé

Secretaria Municipal de Educação e Cultura

- CMEI DR. DAISAKU IKEDA - 2023

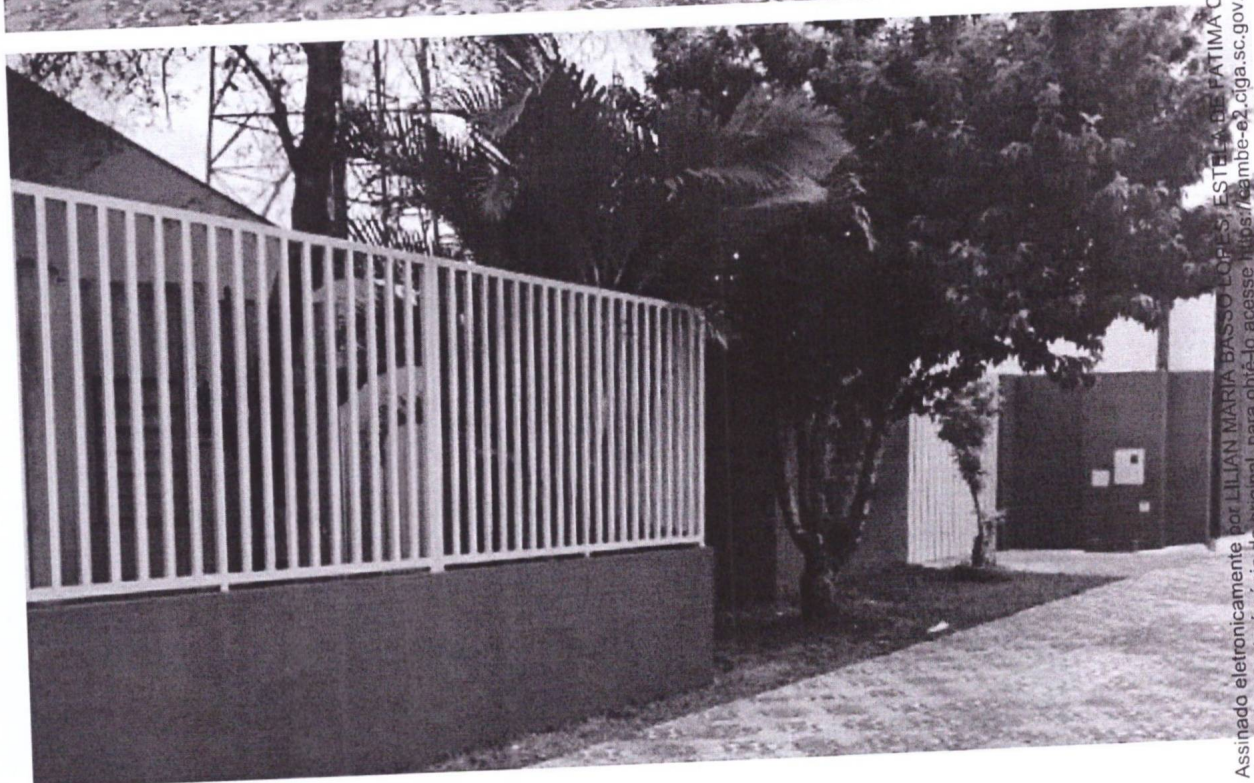

Assinado eletronicamente por LILIAN MARIA BASSO LOFES, ESTEVA DE PATIMÁ CAMARGA ESPES RE NIDALINHA, CMEI DR. DAISAKU IKEDA, Cambé-PR, ciga.sc.gov.br



Prefeitura Municipal de Cambé

Secretaria Municipal de Educação e Cultura

- **CMEI MADRE TEREZA DE CALCUTÁ - 2024**
- Muro (Programa Blindagem - Cambé Mais Segura) - em andamento

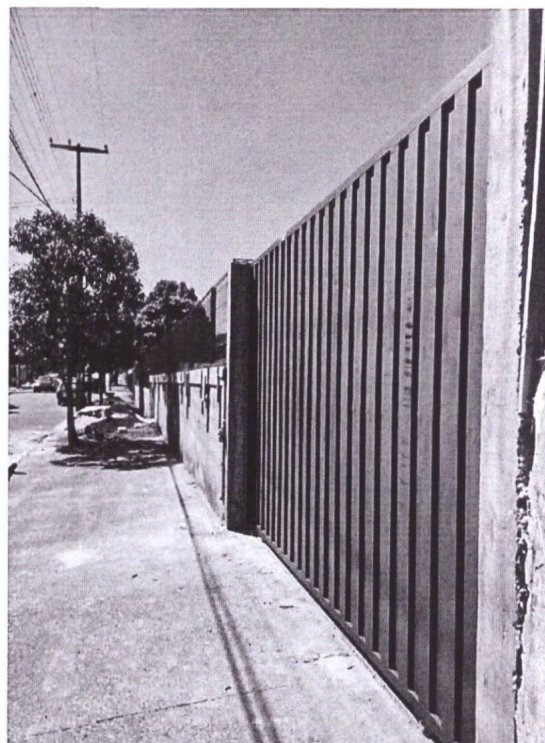
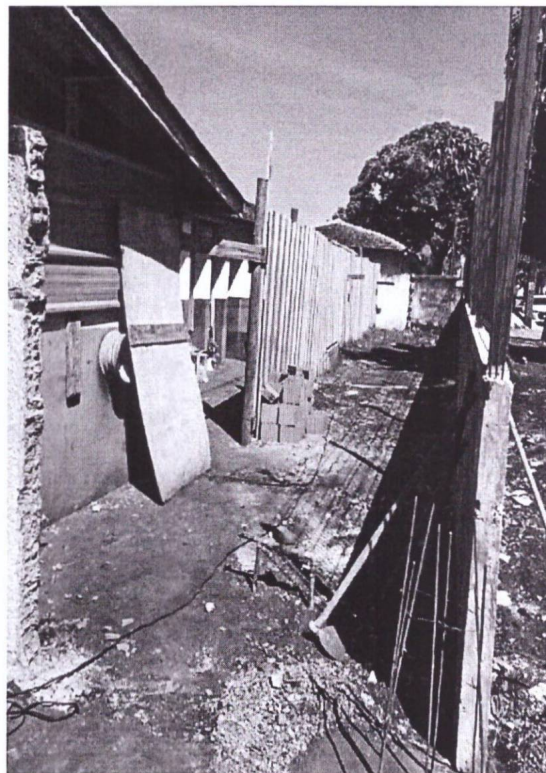
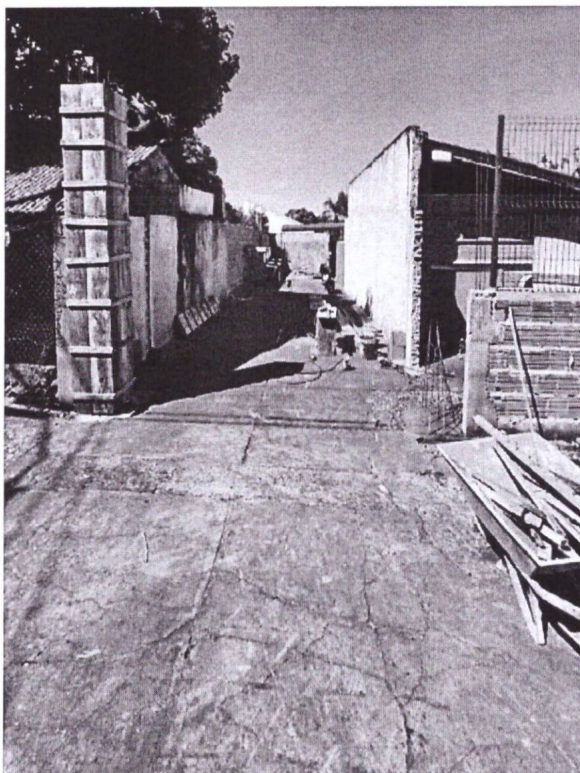

Assinado eletronicamente por LILIAN MARIA BASSO LOPES, ESTELA DE FATIMA CAMATA LOPES MENDONÇA.
Este documento é cópia do original, para obtê-lo acesse <https://cambe-e2.ciga.sc.gov.br/#/documento/6b16efac-9f59-49a7-9d58-4043ccc7cad2>.



Prefeitura Municipal de Cambé

Secretaria Municipal de Educação e Cultura

ANEXOS MANUTENÇÕES EM ANDAMENTO

Assinado eletronicamente por LILIAN MARIA BASSO LOPES, ESTELA DE FATIMA CAMATA LOPES MENDONÇA.
Este documento é cópia do original, para obtê-lo acesse <https://cambe-e2.ciga.sc.gov.br/#/documento/6b16efac-9f59-49a7-9d58-4043ccc7cad2>.



Prefeitura Municipal de Cambé

Secretaria Municipal de Educação e Cultura

- E.M IRMÃ HILDA SOARES

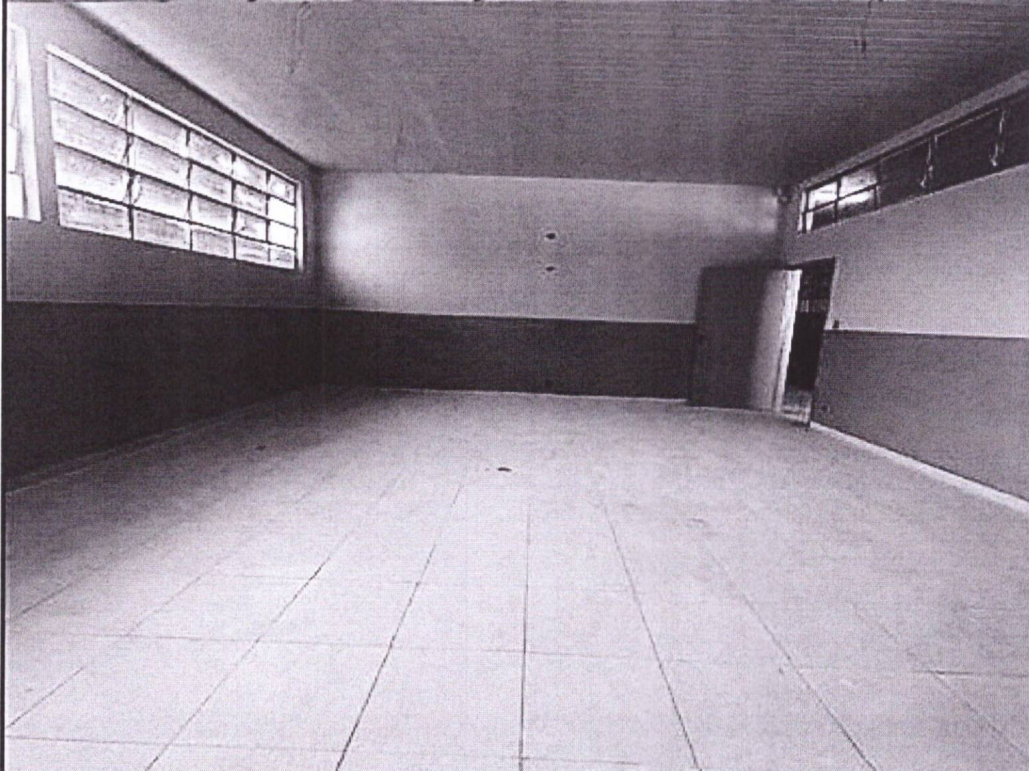
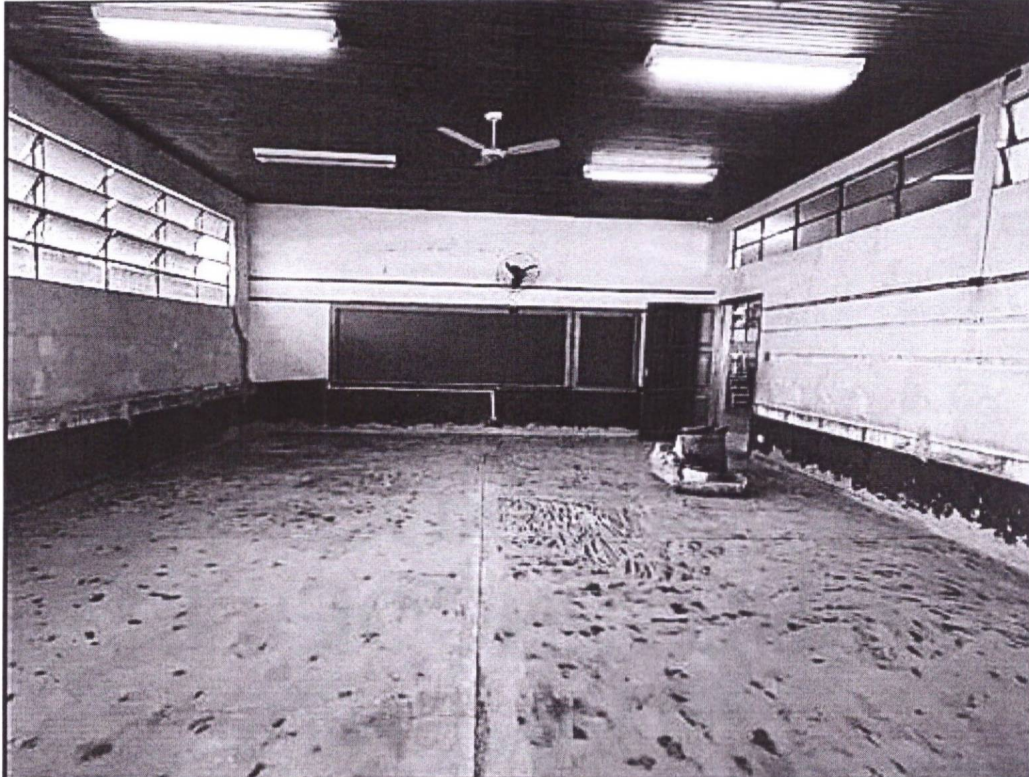

Assinado eletronicamente por LILIAN MARIA BASSO LOPES, ESTELA DE FATIMA CAMATA LOPES MENDONCA.
Este documento é cópia do original, para obtê-lo acesse <https://cambe-e2.ciga.sc.gov.br/#/documento/6b16efac-9f59-49a7-9d58-4043ccc7cad2>.

- **E.M IRMÃ HILDA SOARES**

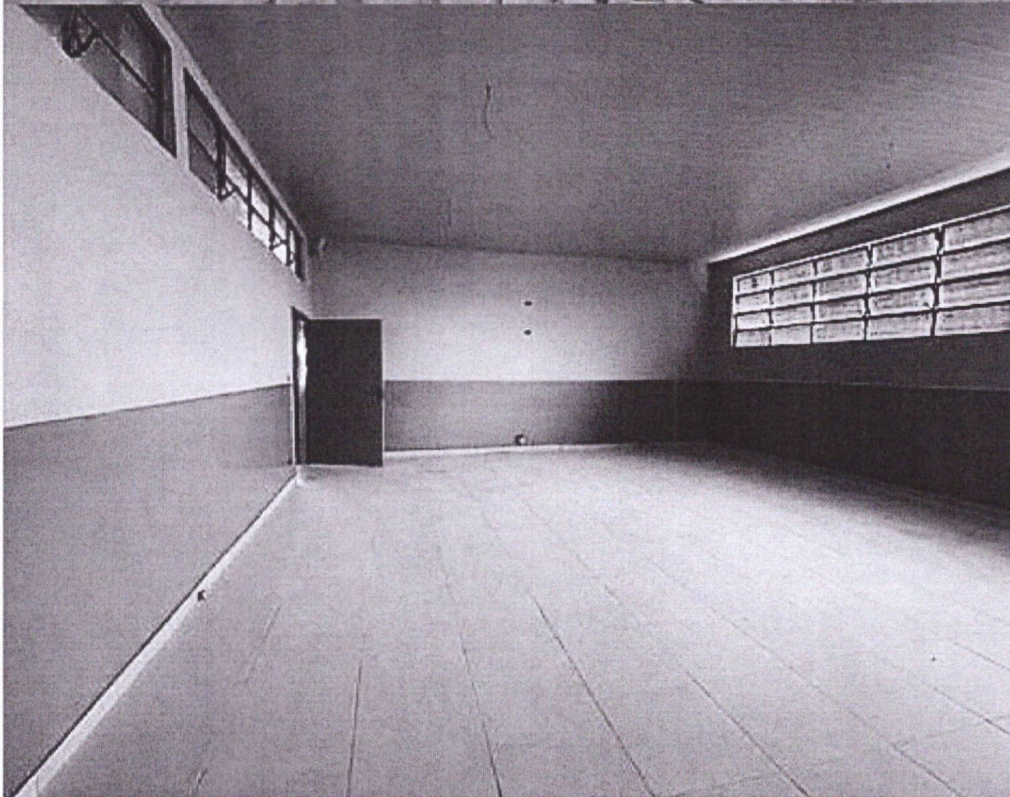
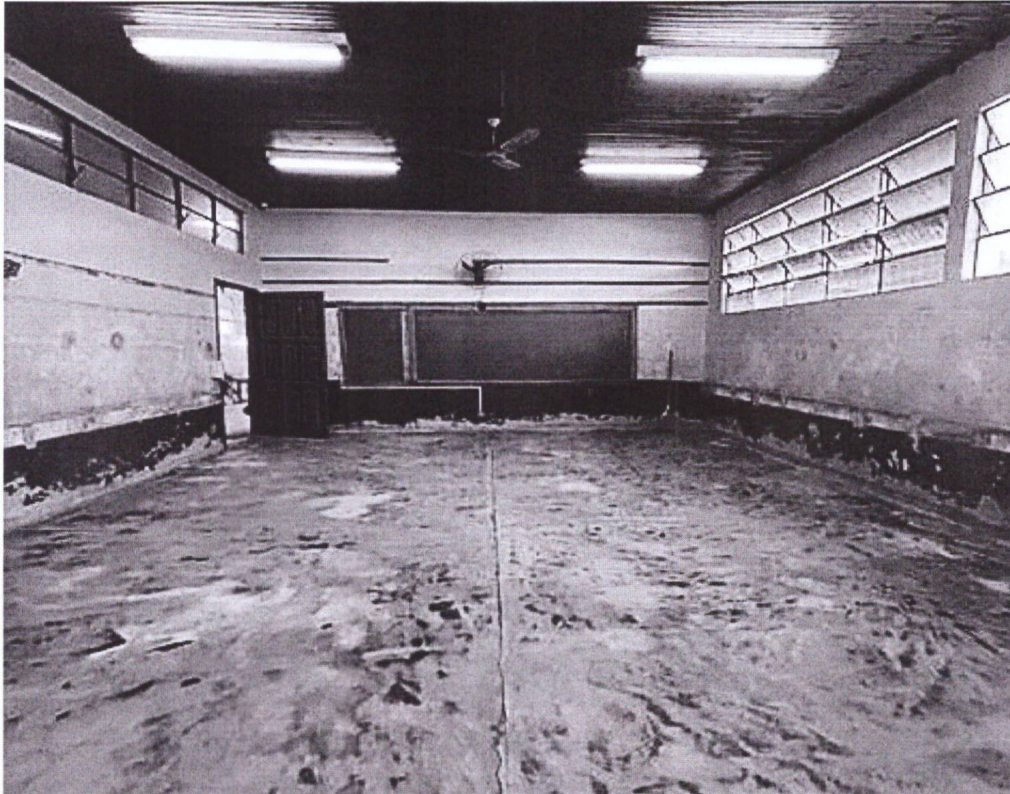



Prefeitura Municipal de Cambé

Secretaria Municipal de Educação e Cultura

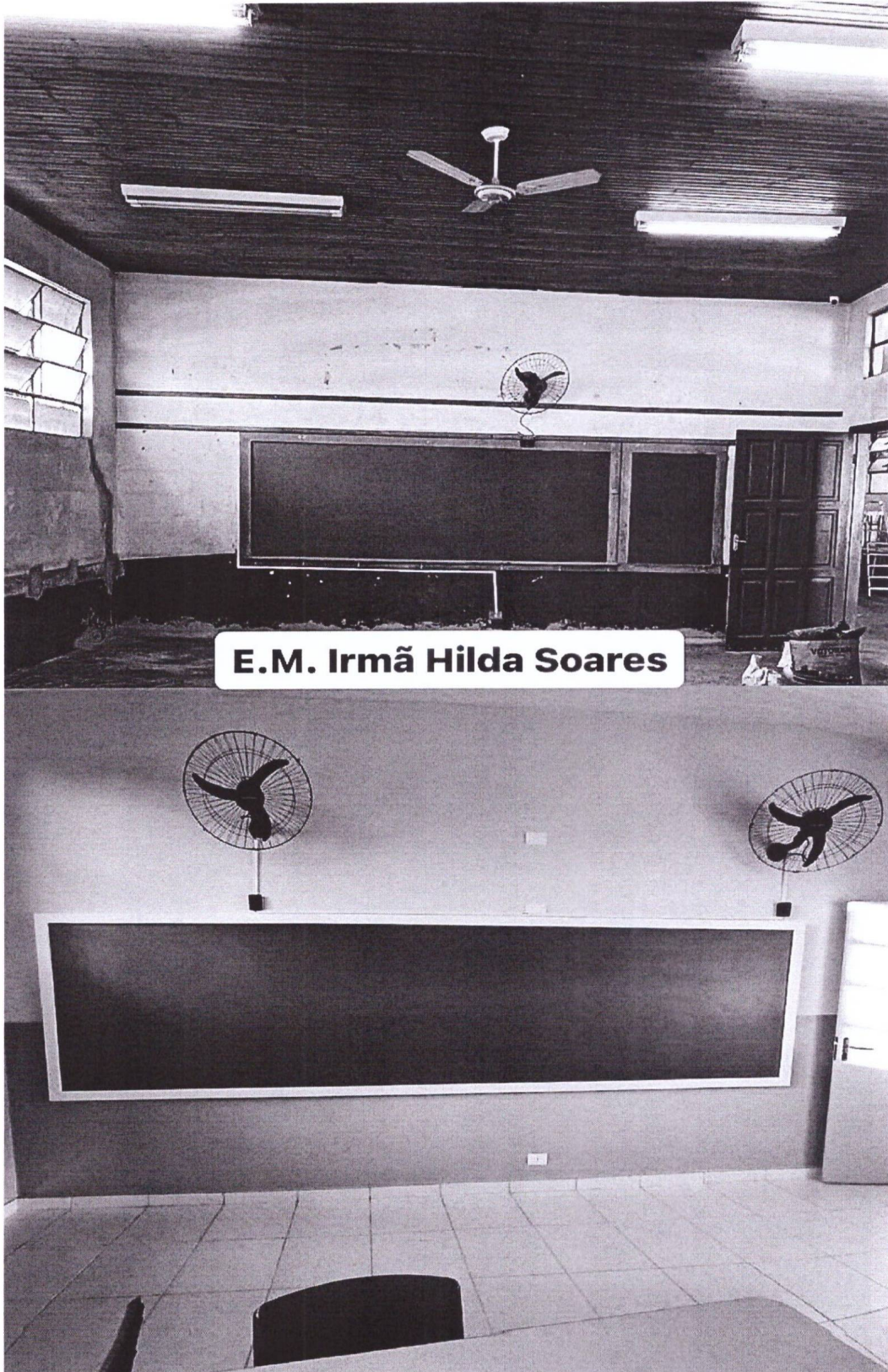

Assinado eletronicamente por LILIAN MARIA BASSO LOPES, ESTELA DE FATIMA CAMATA LOPES MENDONÇA.
Este documento é cópia do original, para obtê-lo acesse <https://cambe-e2.ciga.sc.gov.br/#/documento/6b16efac-9f59-49a7-9d58-4043ccc7cad2>.



Prefeitura Municipal de Cambé

Secretaria Municipal de Educação e Cultura

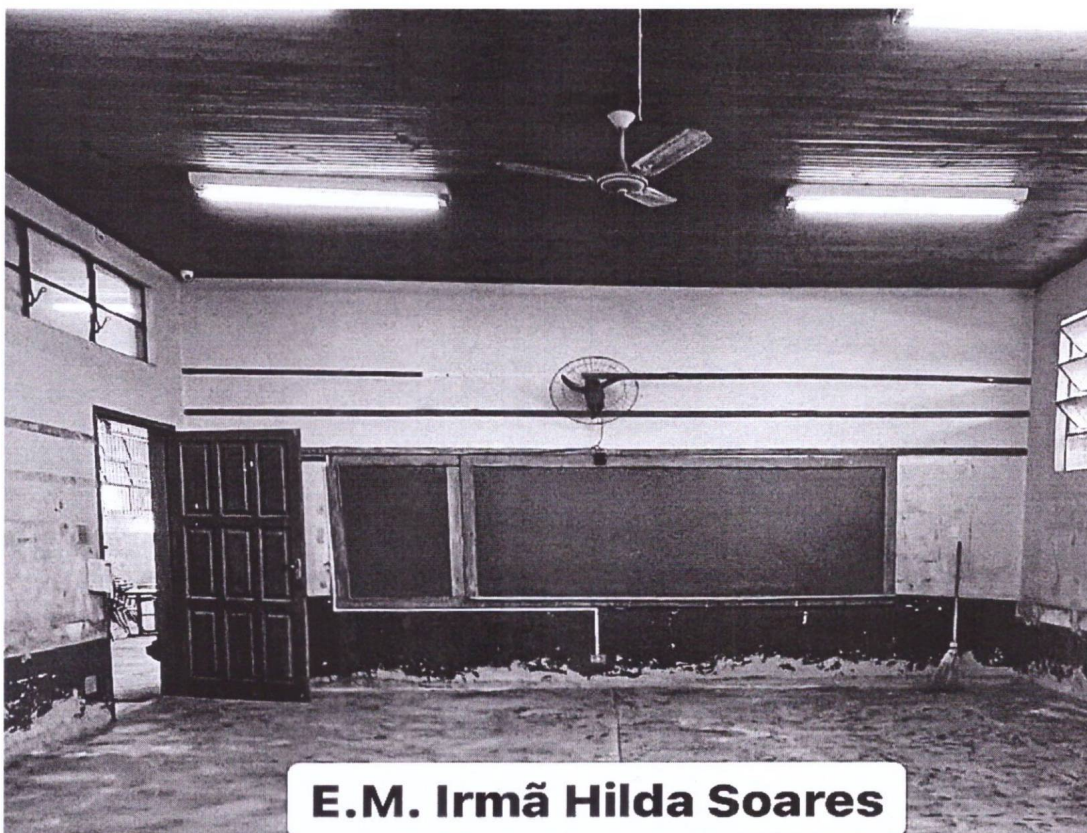

E.M. Irmã Hilda Soares

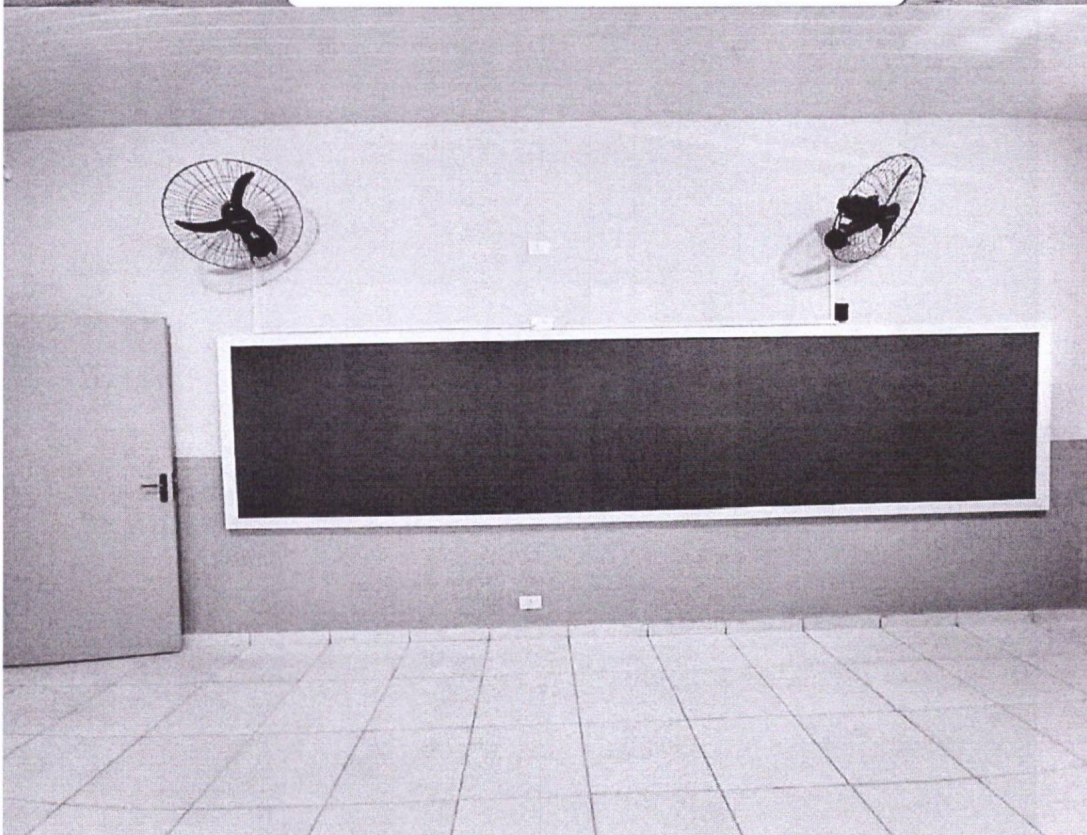

Assinado eletronicamente por LILIAN MARIA BASSO LOPES, ESTELA DE FATIMA CAMATA LOPES MENDONCA.
Este documento é cópia do original, para obtê-lo acesse <https://cambe-e2.ciga.sc.gov.br/#/documento/6b16efac-9f59-49a7-9d58-4043ccc7cad2>.



Prefeitura Municipal de Cambé

Secretaria Municipal de Educação e Cultura

- E.M PROFª LOURDES GOBI RODRIGUES

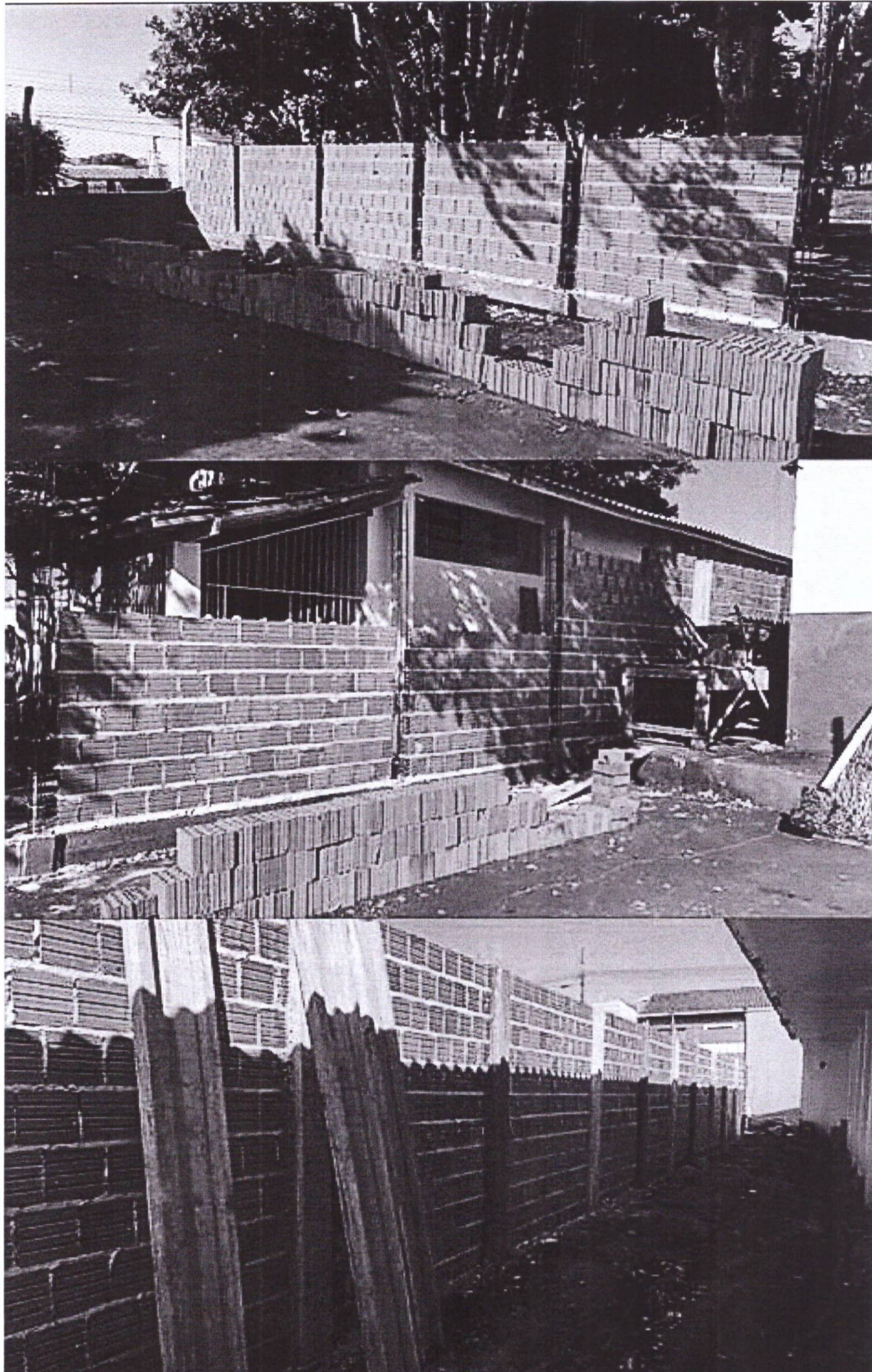

Assinado eletronicamente por LILIAN MARIA BASSO LOPES, ESTELA DE FATIMA CAMATA LOPES MENDONÇA.
Este documento é cópia do original, para obtê-lo acesse <https://cambe-e2.ciga.sc.gov.br/#/documento/6b16efac-9f59-49a7-9d58-4043ccc7cad2>.



Prefeitura Municipal de Cambé

Secretaria Municipal de Educação e Cultura

- E.M PROF^a IZAURA FERREIRA NEVES

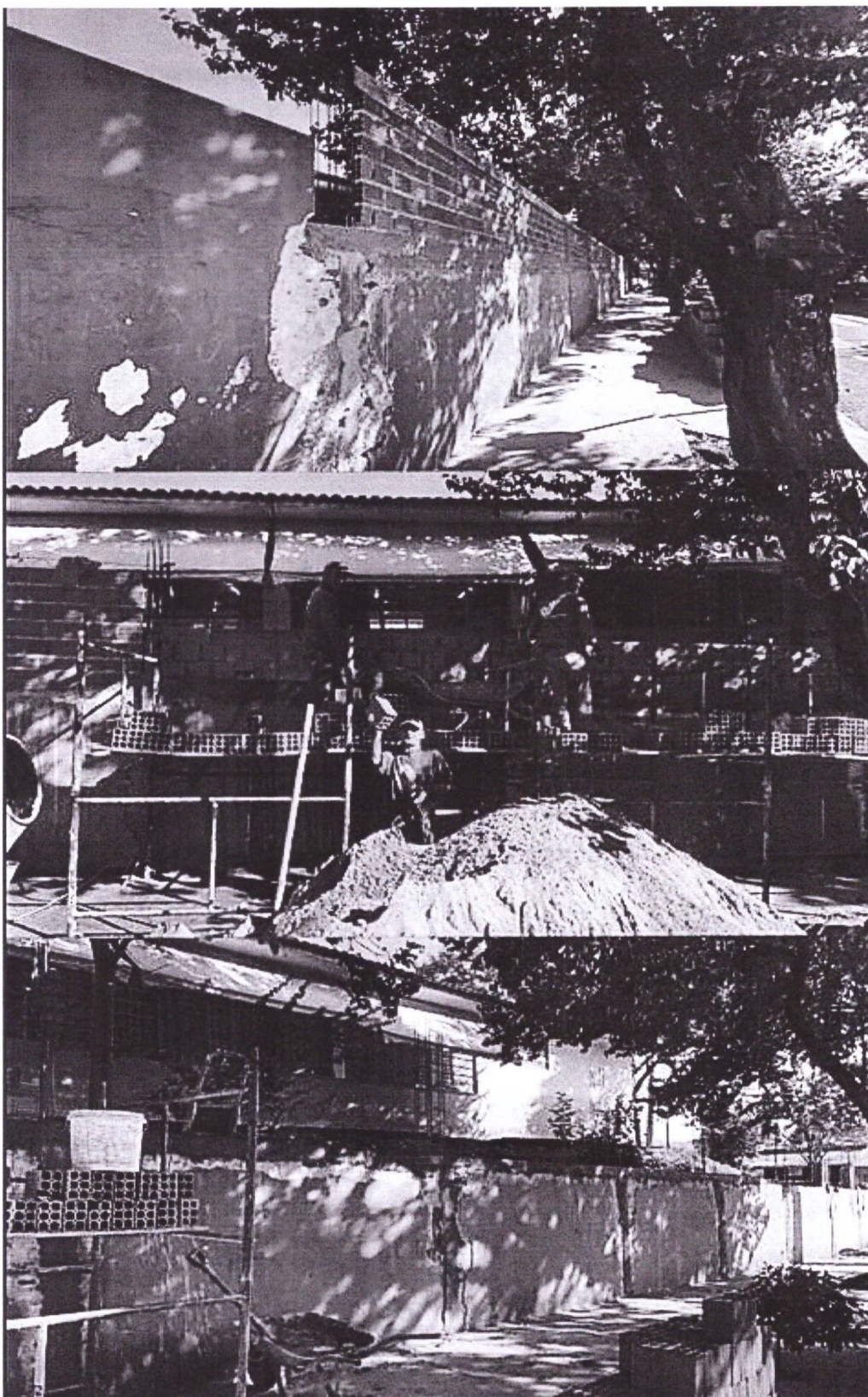

Assinado eletronicamente por LILIAN MARIA BASSO LOPES, ESTELA DE FATIMA CAMATA LOPES MENDONCA.
Este documento é cópia do original, para obtê-lo acesse <https://cambe-e2.ciga.sc.gov.br/#/documento/6b16efac-9f59-49a7-9d58-4043ccc7cad2>.

Assinado eletronicamente por:

* LILIAN MARIA BASSO LOPES (***.776.029-**)

em 18/06/2024 13:59:01 com assinatura avançada (AC Ciga v2)

* ESTELA DE FATIMA CAMATA LOPES MENDONCA (***.257.279-**)

em 18/06/2024 14:02:05 com assinatura avançada (AC Ciga v2)

Este documento é cópia do original assinado eletronicamente.

Para obter o original utilize o código QR abaixo ou acesse o endereço:

<https://cambe-e2.ciga.sc.gov.br/#/documento/6b16efac-9f59-49a7-9d58-4043ccc7cad2>

